



H. AYUNTAMIENTO MUNICIPAL
XOCHIHUEHUETLÁN, GRO. 2015-2018

Juntos dejando huella



CUENTA PÚBLICA CORRESPONDIENTE AL EJERCICIO FISCAL 2016

6.7.22
PLAN
MUNICIPAL DE
DESARROLLO
2015-2018

0000161

Tel. Oficina: (757)492022

6.7.22

PLAN DE DESARROLLO MUNICIPAL

INFORME GENERAL

INTEGRACIÓN DEL PLAN MUNICIPAL DE DESARROLLO DE XOCHIHUEHUETLÁN, GRO.

Con el propósito de que la población del municipio de Xochihuehuetlán, Gro, tanto de la cabecera municipal como de todas sus localidades participen de manera activa, exponiendo sus planteamientos en torno a la problemática, así como las causas que la originan y proponiendo alternativas de solución a las mismas, que deberán ser consideradas en la integración del Plan Municipal de Desarrollo, se realizaron reuniones de trabajo con este fin.

Resultado de las reuniones realizadas en las localidades y en la cabecera municipal

Se efectuó una reunión previa con los regidores, directores y responsables de las diferentes áreas con el propósito de informales sobre las actividades que se iban a realizar en las localidades y en la cabecera municipal para la integración del plan municipal de desarrollo.

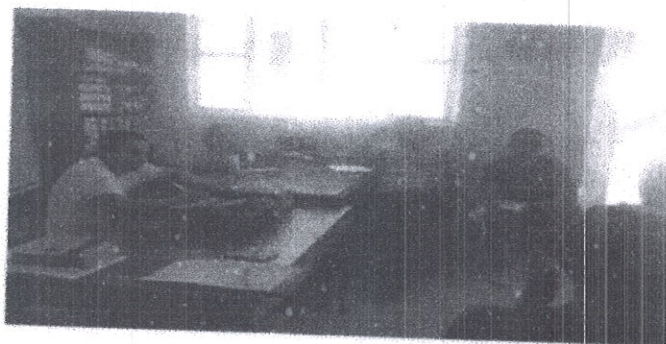

LOCALIDAD: ZOYATITLANAPA,

Esta fue la primera comunidad en la cual se realizó la primera reunión de trabajo con miras a la elaboración del plan municipal. De ella se obtuvieron los siguientes planteamientos:

LOCALIDAD: ZOYATITLANAPA. (1)

PROBLEMATICA	CAUSAS	PROPUESTA DE SOLUCION
Sufren permanentemente por la escasez de agua para consumo humano, para el hogar, para su ganado y para la agricultura.	No se cuenta con sistema de agua, ya que solamente recolectan en pequeños nacimientos (para consumo humano) y de un pequeño bordo de captación (para gasto del hogar y ganado)	*Construcción del sistema de agua entubada (pozo, tanque de captación, red, toma domiciliaria, etc.) para consumo humano. *Desazolve del pequeño bordo. *Así como construcción de bordos grandes para captación de agua de lluvia.
En la escuela primaria (única en el pueblo) tienen severos problemas para que los niños realicen sus necesidades fisiológicas.	Los baños existentes se encuentran muy deteriorados.	Construcción de baños ecológicos (2 por genero)
Falta red de energía eléctrica.	Hay algunas viviendas que no cuentan con el servicio	Ampliación de la red de energía eléctrica.
Los niños no cuentan con espacios para jugar. (juegos	Los existentes están muy deteriorados.	Reconstrucción y remodelación de los existentes.

0000162

0 00023

infantiles)		
Los jóvenes y adultos no tienen donde distraerse o hacer deporte, lo que indirectamente genera delincuencia, así como problemas de salud..	Falta de espacios para hacer deporte.	Construcción de una cancha de futbol rápido y Gym al aire libre.
En muy mal estado el camino actual, que los une con la cabecera.	Mal estado del camino a causa de las lluvias.	Rastreado del camino que lo une con la cabecera
Falta de atención a los problemas de salud.	No se cuenta con el servicio de salud en la localidad	*Enviar una brigada por semana a brindar el servicio de salud. *Dejar a una responsable de la comunidad y que se le suministre mínimamente suero o inyecciones para el piquete de alacrán.
Existen artesanos de la palma (petates) pero no hay organización y esto hace que la comercialización de sus artesanías se haga de manera individual, con la consabida baja del precio de las mismas.	Falta organizar a los artesanos de la palma y capacitación.	Organizar a los artesanos de la palma. Y apoyarles en la comercialización de sus artesanías, así como la creación de nuevos diseños alternativos al petate.
No hay fuentes de trabajo, lo que se traduce en alta migración y los pocos que se quedan no tienen alternativas productivas: poca agua, etc.	Desconocimiento de los programas y de su operación, así como que instituciones de gobierno apoyan.	Que se les informe detalladamente por parte de las instituciones de gobierno estatal y federal sobre los programas y proyectos que operan.
Insuficiente producción hortícola y frutícola para el autoconsumo.	Falta de iniciativa de la población, así como por parte de las instituciones de gobierno.	Aunque poca pero se cuenta con agua para establecer frutales de traspatio.
Se han presentado algunos casos de abigeato, así como por ser comunidad limítrofe con Oaxaca, es entrada y salida de algunas localidades hacia Puebla y Guerrero, por donde circulan personas nocivas y se complica poner orden.	La policía de la comunidad no cuenta con equipo :	Equipar a la policía de la comunidad: uniforme, radios de comunicación con la cabecera municipal, armas, etc.

EVIDENCIAS FOTOGRÁFICAS:

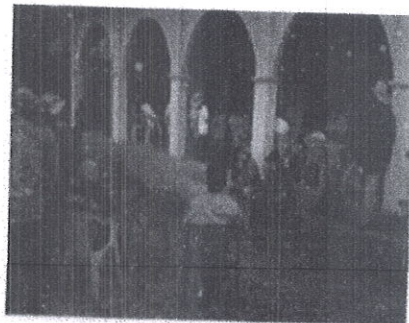

0000163

0 00024

Reunión previa (autoridades)

Reunión con la población

LOCALIDAD: HUEHUETECACINGO. (2)

PROBLEMATICA	CAUSAS	PROPUESTA DE SOLUCIÓN
Es insuficiente el agua y no hay en las casas, se tiene que acarrear del jagüey.	No se cuenta con una red domiciliaria en la comunidad.	Sí no es posible construir la red de agua entubada, es necesario canalizar el agua de la presa para colocar hidrantes en puntos estratégicos de la comunidad, para el abasto del agua para el gasto del hogar.
Durante las festividades del santo patrón de la comunidad y en otros eventos públicos, los visitantes sufren por no existir baños públicos.	No se cuenta con baños públicos, lo que ocasiona la problemática de insalubridad.	Construcción de dos baños públicos por género. Se cuenta con el espacio necesario en la comisaria.
Las aulas de la escuela no cuentan con energía eléctrica, pese a que se tiene toda la instalación en las mismas.	Falta que un técnico vaya a realizar la conexión de las aulas al sistema de energía eléctrica de la comunidad.	Que se envíe a un técnico a realizar la conexión.
No hay comunicación entre Huehuetcacingo y Xihuitlipa, pese a su relativa cercanía.	No están comunicados los dos poblados, por falta de camino que los una, pese a que existe un camino saca-cosecha en cada localidad que están muy próximos entre sí.	Unir el camino saca-cosecha de la comunidad con el de Xihuitlipa para comunicar a ambas comunidades. Sólo faltan unos 500 metros para que se unan entre sí
Los jóvenes y los adultos carecen de alternativas para hacer deporte.	No hay espacios deportivos para la juventud y para los adultos.	Construcción de una cancha de futbol rápido, se puede habilitar la cancha de basquetbol existente, así como Gym al aire libre.
Falta de atención a los problemas de salud.	No se cuenta con el servicio de salud en la localidad.	*Enviar una brigada por semana a brindar el servicio de salud. *Dejar a una responsable de la comunidad y que se le suministre mínimamente suero o inyecciones para el piquete de alacrán.
No hay fuentes de trabajo, lo que se traduce en alta migración a los Estados Unidos y los pocos que se quedan no tienen alternativas productivas: poca agua, etc.	Desconocimiento de los programas y de su operación, así como que instituciones de gobierno apoyan.	Que se les informe detalladamente por parte de las instituciones de gobierno estatal y federal sobre los programas y proyectos que operan. Para que puedan acceder a ellos.
El cultivo de chile es de gran importancia en	Falta de asesoría, tanto técnica como de organización, así como por no	*Proporcionar asistencia técnica para su producción.

0000164

000025

esta localidad, se les presentan problemas en la época de almácigo, en el secado, así como algunos problemas sanitarios, y no está organizada su comercialización.	generar valor agregado para una mejor comercialización.	* Capacitación para darle valor agregado al chile (pasta de mole verde, rojo, pipián, chiliajo, etc.) y obtengan mejores utilidades. *Asesoría para la comercialización de su producción.
Insuficiente producción hortícola y frutícola para el autoconsumo.	Falta de iniciativa de la población, así como por parte de las instituciones de gobierno.	Aunque poca pero se cuenta con agua para establecer frutales de traspatio.
Los servicios educativos no se proporcionan y no se aprovechan lo mejor posible por las condiciones que tiene la escuela.	Deficiente estado físico de las instalaciones de la escuela y falta de alimentación de los alumnos.	Reconstrucción del techado de la cancha de la escuela, el cercado del perímetro escolar, desayunos escolares y la remodelación del aula de medios.
Se han presentado algunos casos de abigeato y es difícil proporcionar seguridad a los campesinos por las condiciones en que opera la policía local	La policía de la comunidad no cuenta con equipo : uniforme, radios de comunicación con la cabecera municipal, armas, etc.	Equipar a la policía de la comunidad.

EVIDENCIAS FOTOGRÁFICAS

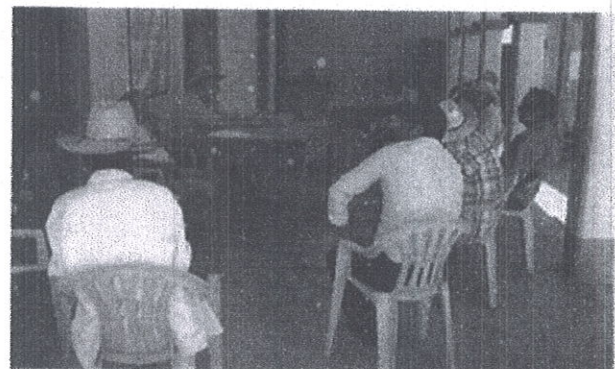
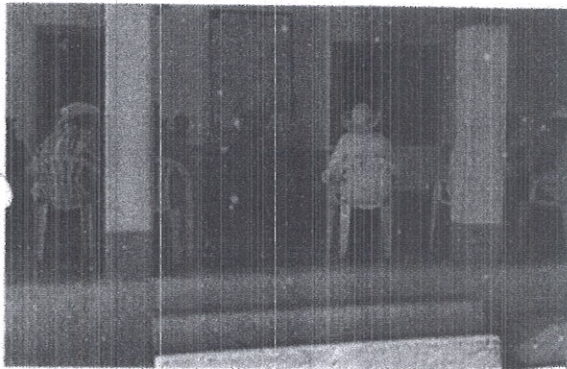

LOCALIDAD: XIHUITLIPA. (4)

PROBLEMÁTICA	CAUSAS	PROPUESTAS DE SOLUCIÓN
Hay problemas de salud entre la población (Salmonelosis) y malos olores.	Las aguas residuales del drenaje salen directamente al aire libre en varios tramos a una barranca que pasa por el pueblo, lo que genera olores desagradables y daña la salud de la población.	Construcción de un recolector (tubería) para las salidas de aguas negras del drenaje existente y conducir las hacia una fosa de oxidación fuera del poblado.

0 00028 0000165

Los niños corren riesgo en la escuela actualmente.	El edificio de la escuela ya está muy deteriorado y tiene goteras en diversas partes.	Construcción del edificio escolar y pavimentado de la cancha de la misma. Así como su cerco perimetral.
Deficiente atención a los problemas de salud de la población, por lo que tienen que salir a Tulcingo, Puebla (algunos)	Mal servicio, por la falta de personal, equipamiento y medicinas.	Que se contrate personal de tiempo completo y suficiente, equipar adecuadamente el centro de salud y suministrar el medicamento requerido.
No hay comunicación entre Xihuitlipa y Huehuetecacingo.	No existe camino que una a estas comunidades, pero se tienen brechas saca-cosecha en ambas localidades, que les falta muy poco para lograr conectarse.	Unir las brechas saca-cosecha que existentes entre ambas comunidades (500 metros, aproximadamente.)
El cultivo de chile es de gran importancia en esta localidad, se les presentan problemas en la época de almácigo, en el secado, así como algunos problemas sanitarios, y no está organizada su comercialización.	Falta de asesoría, tanto técnica como de organización, así como por no generar valor agregado para una mejor comercialización.	*Proporcionar asistencia técnica para su producción. * Capacitación para darle valor agregado al chile (pasta de mole verde, rojo, pipián, chiliajo, etc.) y obtengan mejores utilidades. *Asesoría para la comercialización de su producción.
No hay fuentes de trabajo, lo que se traduce en alta migración a los Estados Unidos y los pocos que se quedan no tienen alternativas productivas: poca agua, etc.	Desconocimiento de los programas y de su operación, así como que instituciones de gobierno apoyan.	Que se les informe detalladamente por parte de las instituciones de gobierno estatal y federal sobre los programas y proyectos que operan. Para que puedan acceder a ellos.
Insuficiente producción hortícola y frutícola para el autoconsumo.	Falta de iniciativa de la población, así como por parte de las instituciones de gobierno.	Aunque poca pero se cuenta con agua para establecer frutales de traspatio.
No existe el programa 3x1 en la comunidad, pese al alto índice de población emigrada en los U.S.A.	Falta información al respecto, de cómo aprovechar los beneficios de este programa federal/estatal/municipal y comunidad.	Difundir los mecanismos de operación del programa 3x1 mediante reuniones informativas.
Existen calles sin pavimentar en la comunidad.	Las calles no se han pavimentado, algunas son de nueva creación.	Pavimentar las calles que aún se encuentran sin pavimento.
Los jóvenes y los adultos carecen de	No hay espacios deportivos para la juventud y para los adultos.	Construcción de una cancha de fútbol rápido, se puede habilitar la cancha de

0000166

alternativas para hacer deporte y prevenir mejor su salud		basquetbol existente, así como Gim al aire libre.
Se han presentado algunos casos de abigeato y es difícil proporcionar seguridad a los campesinos por las condiciones en que opera la policía local	La policía de la comunidad no cuenta con equipo : uniforme, radios de comunicación con la cabecera municipal, armas, etc.	Equipar a la policía de la comunidad.

EVIDENCIAS FOTOGRÁFICAS

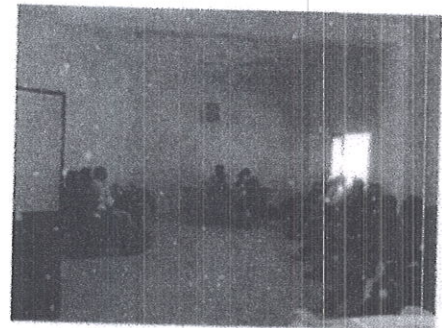
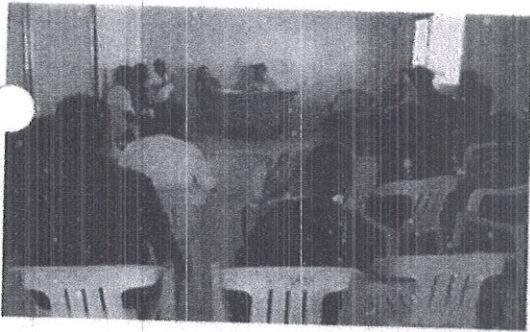

LOCALIDAD: TEHUASTITLAN. (3)

PROBLEMÁTICA	CAUSAS	PROPUESTAS DE SOLUCIÓN
Falta de atención a los problemas de salud.	No se cuenta con el servicio de salud en la localidad	*Enviar una brigada por semana a brindar el servicio de salud. *Dejar a una responsable de la comunidad y que se le suministre mínimamente suero o inyecciones para el piquete de alacrán.
Educación: el edificio de la escuela de preescolar corre el riesgo de caerse	El edificio se ubica en una parte cerril que se está derrumbando.	Reubicación y construcción de un edificio nuevo para preescolar. Dos aulas.
La barda de la escuela primaria esta derrumbada y el edificio corre el peligro de sufrir de igual manera.	El edificio de la escuela primaria (3 aulas) ya es muy viejo (50 años)	Existen gestiones ante el fondeo para la reconstrucción de tres aulas.

0000167

Algunas viviendas no cuentan con energía eléctrica.	Pese a que hay una ampliación de la red de energía eléctrica, aún no ha sido entregada a la C.F.E. Por lo tanto no está conectada a la red de la comunidad.	Gestionar ante la C.F.E en la ciudad de Tulcingo para formalizar la entrega recepción y así solucionar este problema.
El acceso sur de la comunidad (calle principal) se encuentra en muy mal estado.	Ya tiene varios años que no se le da mantenimiento a la misma y esto ha provocado que se vaya deteriorando cada temporal de lluvias.	Repavimentación de la calle con cemento hidráulico.
Baja rentabilidad en la siembra de maíz, jamaica, cacahuete.	No se aplica la tecnología adecuada, ni se le da el valor agregado requerido.	Capacitación para: aplicación técnica adecuada, darle valor agregado a la jamaica y al cacahuete
Existe dificultad para sacar sus cosechas. Producción agrícola.	No existen caminos saca-cosecha, lo que dificulta sacar la producción agrícola.	Abrir tres rutas de saca-cosecha en tres áreas determinadas.
Los jóvenes y los adultos carecen de alternativas para hacer deporte.	No hay espacios deportivos para la juventud y para los adultos.	Ampliación de la cancha de futbol, Gim al aire libre.
No hay fuentes de trabajo, lo que se traduce en alta migración a los Estados Unidos y los pocos que se quedan no tienen alternativas productivas: poca agua, etc.	Desconocimiento de los programas y de su operación, así como que instituciones de gobierno apoyan.	Que se les informe detalladamente por parte de las instituciones de gobierno estatal y federal sobre los programas y proyectos que operan. Para que puedan acceder a ellos.
Insuficiente producción hortícola y frutícola para el autoconsumo.	Falta de iniciativa de la población, así como por parte de las instituciones de gobierno.	Aunque poca pero se cuenta con agua para establecer frutales de traspatio.
No existe el programa 3x1 en la comunidad, pese al alto índice de población emigrada en los U.S.A.	Falta información al respecto, de cómo aprovechar los beneficios de este programa federal/estatal/municipal y comunidad.	Difundir los mecanismos de operación del programa 3x1 mediante reuniones informativas.
Se han presentado algunos casos de abigeato y es difícil proporcionar seguridad a los campesinos por las condiciones en que opera la policía local	La policía de la comunidad no cuenta con equipo : uniforme, radios de comunicación con la cabecera municipal, armas, etc.	Equipar a la policía de la comunidad.

0000168

000029

LOCALIDAD: CACALUTLA. (5)

PROBLEMATICA	CAUSAS	PROPUESTA DE SOLUCIÓN
Se hacen mucho tiempo para llegar a la cabecera municipal en caso de urgencias médicas.	El camino que los une con la cabecera municipal es de terracería.	Pavimentación de la carretera que los conecta con la cabecera municipal.
No hay agua entubada domiciliaria	No existe una red de agua entubada, no hay tanque depósito de agua.	Realizar un estudio para determinar si es posible la construcción de un pozo profundo.
Existen familias que no cuentan con energía eléctrica.	No existe red de energía eléctrica en el área donde están estas familias.	Ampliación de la red de energía eléctrica.
Deficiente atención a los problemas de salud de la población, por lo que tienen que salir a Tulcingo, Puebla (algunos).	Mal servicio, por la falta de personal, equipamiento y medicinas.	Que se contrate personal de tiempo completo y suficiente, equipar adecuadamente el centro de salud y suministrar el medicamento requerido.
Los niños de la escuela hacen sus necesidades al aire libre.	La escuela no cuenta con baños en buen estado.	Construcción de baños para la escuela primaria.
Los jóvenes ya no tienen la alternativa de seguir estudiando más allá de la primaria.	No existe una secundaria en la localidad.	Es necesario gestionar la creación de una telesecundaria para la localidad.
Existe dificultad para que los adultos mayores se trasladen a la cabecera a cobrar su apoyo.	Su edad y los problemas de salud de los ancianos les impide en muchos casos asistir hasta la cabecera	Que se gestione que el pago del apoyo que les otorga el gobierno se realice en su comunidad.
No hay fuentes de trabajo, lo que se traduce en alta migración a los Estados Unidos y los pocos que se quedan no tienen alternativas productivas: poca agua, etc.	Desconocimiento de los programas y de su operación, así como que instituciones de gobierno apoyan.	Que se les informe detalladamente por parte de las instituciones de gobierno estatal y federal sobre los programas y proyectos que operan. Para que puedan acceder a ellos.

0000169

000030

000019

Insuficiente producción hortícola y frutícola para el autoconsumo.	Falta de iniciativa de la población, así como por parte de las instituciones de gobierno.	Aunque poca pero se cuenta con agua para establecer frutales de traspatio.
No existe el programa 3x1 en la comunidad, pese al alto índice de población emigrada en los U.S.A.	Falta información al respecto, de cómo aprovechar los beneficios de este programa federal/estatal/municipal y comunidad.	Difundir los mecanismos de operación del programa 3x1 mediante reuniones informativas.
Se han presentado algunos casos de abigeato y es difícil proporcionar seguridad a los campesinos por las condiciones en que opera la policía local	La policía de la comunidad no cuenta con equipo : uniforme, radios de comunicación con la cabecera municipal, armas, etc.	Equipar a la policía de la comunidad.

EVIDENCIAS FOTOGRÁFICAS



COMUNIDAD: COMIITLIPA. (6)

PROBLEMATICA	CAUSAS	PROPUESTA DE SOLUCIÓN
No se cuenta con agua en los domicilios.	No hay red de agua entubada, no se cuenta con pozo de agua.	Construir una presa en la parte superior del cerro y bajar el agua por gravedad a los hidrantes.
Deficiente atención a los problemas de salud de la población, por lo que tienen que salir a Tulcingo, Puebla (algunos)	Mal servicio, por la falta de personal, equipamiento y medicinas.	Que se contrate personal de tiempo completo y suficiente, equipar adecuadamente el centro de salud y suministrar el medicamento requerido.
Están muy aislados de la cabecera municipal.	El camino es de terracería, lo que hace que sea mucho tiempo el traslado a la cabecera municipal.	Pavimentación del camino que une a la comunidad con la cabecera municipal. (Vía Comitlipa-Jilotepec.)

0000170

0-00231

Hay constantemente apagones y en días feriados no es suficiente el abasto de energía eléctrica.	Es muy baja la potencia de la red de energía eléctrica.	Modernización y ampliación de la red de energía eléctrica.
El cultivo de chile es de gran importancia en esta localidad, se les presentan problemas en la época de almácigo, en el secado, así como algunos problemas sanitarios, y no está organizada su comercialización.	Falta de asesoría, tanto técnica como de organización, así como por no generar valor agregado para una mejor comercialización.	*Proporcionar asistencia técnica para su producción. * Capacitación para darle valor agregado al chile (pasta de mole verde, rojo, pipián, chiliajo, etc.) y obtengan mejores utilidades. *Asesoría para la comercialización de su producción.
Insuficiente producción nortícola y frutícola para el autoconsumo.	Falta de iniciativa de la población, así como por parte de las instituciones de gobierno.	Aunque poca pero se cuenta con agua para establecer frutales de traspatio.
Jardín de niños. Los niños corren riesgos en la escuela	Las puertas y ventanas carecen de vidrios, los techos de las aulas están en muy mal estado, no se cuenta con la barda perimetral en la escuela, así mismo es necesario ampliar el techado del patio escolar.	Reparación de las aulas (techos, puertas y ventanas.) y ampliar el techado del patio escolar.
Primaria: las actividades cívicas de la escuela se realizan a la intemperie.	No se cuenta con techado en el patio cívico de la escuela.	Construcción del techado del patio escolar.
Los niños corren riesgos al interior de las aulas.	Los techos de las aulas se encuentran en muy mal estado y se trasmite el agua en el temporal de lluvias.	Reparación del techado de las aulas.
Secundaria: los alumnos realizan sus actividades cívicas a la intemperie.	No se cuenta con techado del patio escolar, así mismo no se cuenta con la barda perimetral, hace falta la banqueta de la calle donde está ubicada la escuela secundaria y el transformador que da servicio a la escuela está en muy mal estado	Construcción del techado del patio escolar, construcción de la banqueta de la escuela y de la barda perimetral, así como la renovación del transformador de energía eléctrica.

0 00030000171

<p>No hay fuentes de trabajo, lo que se traduce en alta migración a los Estados Unidos y los pocos que se quedan no tienen alternativas productivas</p>	<p>Desconocimiento de los programas y de su operación, así como que instituciones de gobierno apoyan.</p>	<p>Que se les informe detalladamente por parte de las instituciones de gobierno estatal y federal sobre los programas y proyectos que operan. Para que puedan acceder a ellos.</p>
<p>No existe el programa 3x1 en la comunidad, pese al alto índice de población emigrada en los U.S.A.</p>	<p>Falta información al respecto, de cómo aprovechar los beneficios de este programa federal/estatal/municipal y comunidad.</p>	<p>Difundir los mecanismos de operación del programa 3x1 mediante reuniones informativas.</p>
<p>Baja rentabilidad en la siembra de chile</p>	<p>El programa fertilizante está enfocado al cultivo del maíz y no apoya a los productores de chile.</p>	<p>Apoyar con fertilizante la siembra de chile.</p>
<p>Se han presentado algunos casos de abigeato y es difícil proporcionar seguridad a los campesinos por las condiciones en que opera la policía local</p>	<p>La policía de la comunidad no cuenta con equipo: uniforme, radios de comunicación con la cabecera municipal, armas, etc.</p>	<p>Equipar a la policía de la comunidad.</p>

EVIDENCIAS FOTOGRÁFICAS

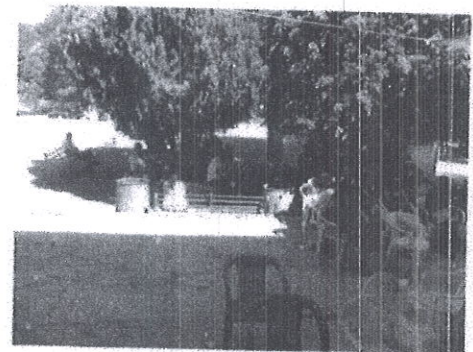
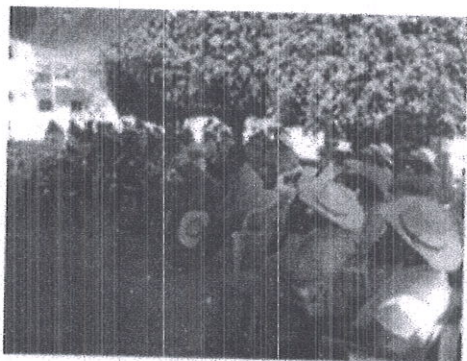

0 0000172

LOCALIDAD: XOCIHUEHUETLAN.

PROBLEMATICA	CAUSAS	PROPUESTAS DE SOLUCIÓN
El jardín central está invadido por el comercio informal y presenta severo deterioro.	No están regularizados los establecimientos comerciales, además el jardín central está deteriorado por el uso inadecuado por los comerciantes por el tiempo.	Remodelación del jardín central y ordenamiento del comercio informal que está establecido en el mismo. De igual manera reacondicionar el mercado central.
Existe mucho ocio entre los jóvenes y algunos adultos, así como alto riesgo por enfermedades por exceso de grasa.	La juventud no cuenta con alternativas para una formación más completa e integral, así como de mayores espacios deportivos.	*Creación de un Centro de Capacitación. *Construcción de un polideportivo (Gym al aire libre, futbol, basquetbol, volibol, Zumba, etc.)
Se presenta escases de agua en la cabecera municipal, principalmente en época de secas.	Hay mucha fuga en la red de agua entubada, ya que está muy deteriorada y es ya obsoleta la red existente.	Rehabilitación y modernización de la red de agua entubada de la cabecera municipal.
Descargas al aire libre del drenaje, contaminando y poniendo en riesgo la salud de la población.	Drenaje obsoleto, en malas condiciones.	Rehabilitación y modernización del sistema.
Problemas sanitarios por contaminación de basura al aire libre (quema de basura).	No se le da tratamiento a la basura.	Modernización del sistema de recolección de basura y relleno sanitario.
Deficiente servicio en el Centro de Salud de la cabecera municipal.	No está bien equipado el Centro de Salud de la cabecera municipal y carece de medicamentos.	Equipar el Centro de Salud de la cabecera municipal, contar con los medicamentos necesarios y con más especialistas.
Se está perdiendo el trabajo artesanal de la palma (petates)	Cada vez es menos demandado el petate y también es poco rentable su elaboración. Además que no se cuenta con una buena estrategia para su difusión y comercialización.	Crear un centro de capacitación para los artesanos de la palma (generar nuevos diseños) y establecer un punto de difusión y venta de sus productos en la cabecera municipal.
La población tiene muchas necesidades y que desconocen opciones de apoyo, y el gobierno tiene recursos, pero que	Desconocimiento de los programas y de su operación, así como que instituciones los ejercen.	Que se les informe detalladamente por parte de las instituciones de gobierno estatal y federal sobre los programas y proyectos que operan.

no los aprovechan adecuadamente.		
No existe el programa 3x1 en la comunidad, pese al alto índice de población emigrada en los U.S.A.	Falta información al respecto, de cómo aprovechar los beneficios de este programa federal/estatal/municipal y comunidad.	Difundir los mecanismos de operación del programa 3x1 mediante reuniones informativas.

EVIDENCIAS FOTOGRÁFICAS

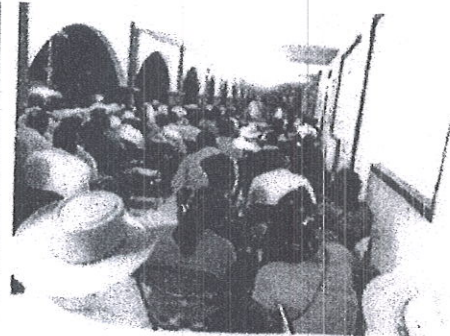
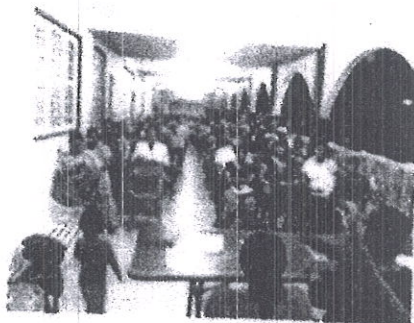

Reunión con la población de la cabecera municipal

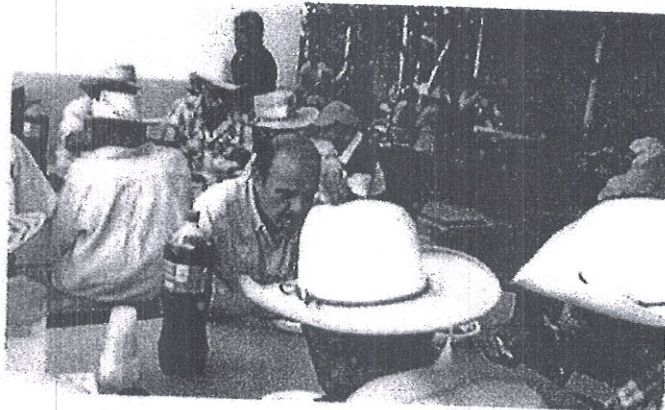

Reunión con los adultos mayores

De esta manera fue como se realizó el trabajo de campo, encontrándonos actualmente en la parte de procesamiento de datos para, posteriormente, integrar y sistematizar la información obtenida en conjunto con el personal operativo del H. Ayuntamiento, con el fin de que en base a al techo financiero se pueda definir y presupuestar, previa priorización de las acciones a realizar a lo largo de los tres años de gobierno, con el fin de realizar un ejercicio de gobierno diferente, uno que atiende las demandas ciudadanas consensuadas y con base a ellas normar su quehacer institucional.

[Handwritten signature]

Lic. Guillermo Virafuentes Romero

ATENTAMENTE

Por el equipo de trabajo

[Handwritten signature]

Ing. Freddy Hernández Casarrubias.

Tlapa de Comonfort, Gro. a 5 de enero/2016.

0000174

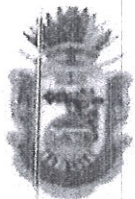

**H. AYUNTAMIENTO MUNICIPAL CONSTITUCIONAL
XOCHIHUEHUETLAN, GUERRERO.
2015-2018**

POR LAS AREAS QUE LO CONFORMAN



EL PRESIDENTE MUNICIPAL

PRESIDENTE MUNICIPAL

CARLOS RIVERA MEDEL
H. AYUNTAMIENTO
CONSTITUCIONAL
XOCHIHUEHUETLAN,
GUERRERO.
2015 - 2018

LA SINDICA PROCURADORA MUNICIPAL

C. MARIA LUCIA BALBUENA RIVERA



EL DIRECTOR DE OBRAS PUBLICAS

DIRECCION DE OBRAS PUBLICAS
H. AYUNTAMIENTO MPAL
CONSTITUCIONAL
XOCHIHUEHUETLAN,
GUERRERO.
PERIODO 2015 - 2018

FERNANDO GONZALEZ TORIBIO



EL TESORERO MUNICIPAL

TESORERIA MUNICIPAL
H. AYUNTAMIENTO
CONSTITUCIONAL
XOCHIHUEHUETLAN,
GUERRERO.
2015 - 2018

GIOVANNY PERALTA ASTUDILLO

0 00030

0000175